夕刊
京城日報
第一刊夕
京城府太平通一丁目三十一番地　發行所 京城日報社

けふ歴史的特別觀艦式

錦旗、御召艦比叡檣頭に飜り

晴の盛儀に全國民の感激最高潮

【供奉艦加古艦上にて高橋本社編輯局長發】御召艦比叡檣頭錦旗飜り　大元帥陛下の御親閲には える紀元二千六百年特別觀艦式の朝全世界の眼が太平洋にあつまる裡に全國民の魂を打ちふるはす感激の時が來た、晴れの十一日を迎へた横濱は海に山に街に、暁を衝いて足取りも軽くつめかけた拜観者の群で全く渦巻く喜びに溢れてゐる、空は薄曇り、時々射す秋光は燦として海洋帝國日本の誇る無敵艦隊の威容を讃へる中に意義深き盛儀は莊嚴雄渾に執り行はれて行く、われ等はげにも頼母しき鐵壁の大浮城陣に感激すると共に、海行かば水漬く屍、と大伴の詩人家持がいみじくも詠める皇軍精神を體得して行くのである

全海軍に勅語を賜ふ

【東京電話】天皇陛下には十一日の紀元二千六百年特別大觀艦式に當り畏くも全海軍に對し左の勅語を賜つた

勅語

朕紀元二千六百年ニ際シ茲ニ觀艦式ヲ行ヒ親シク其ノ軍容ノ齊整ニシテ士氣ノ旺盛ナルヲ觀深ク之ヲ嘉ス

今ヤ世局ノ騒亂甚シク帝國ノ使命愈々重大ナルノ秋國軍ノ精強ヲ要スルコト愈切ナルモノアリ汝等倍々奮勵シ協心戮力朕カ股肱タルノ本分ヲ竭シ以テ天壤無窮ノ皇運ヲ扶翼セヨ

海相奉答文

【東京電話】畏き勅語を拜し及川海軍大臣は恭しく左の奉答文を奉呈した

奉答文　紀元二千六百年ニ際シ特ニ觀艦式ヲ行ハセラレ優渥ナル勅語ヲ賜フ臣等感激ノ至リニ堪ヘス臣等益々奮勵努力以テ聖旨ニ副ヒ奉ランコトヲ期ス

及川海相謹話

【東京電話】及川海相謹話　本日は光輝ある紀元二千六百年の御慶事として特別觀艦式の御盛儀が最も順調に擧行せられ、我が艦隊の各艦各機が畏くも大元帥陛下の御親閲を辱うし更に優……

海の護りの威容御親閲

眞に聖代の偉觀

【横濱電話】佳き年を言ぎ奉る『紀元二千六百年記念觀艦式』は秋酣のけふ十一日畏くも　大元帥陛下の御親閲を仰ぎ奉り波靜かなる横濱沖に於て盛大嚴肅に擧行された、波荒き大洋を護る聯合艦隊旗艦長門以下百有餘隻の艨艟が海を蔽ひ五百有餘の海の荒鷲の爆音空を壓する裡を　大元帥陛下の御召艦比叡は檣頭高く錦旗を飜し、白波を蹴つて進みつゝ海の護りの威容を親しく臠はせ給ふ、眞に聖代の偉觀である、横濱市内外の拜觀所を埋め盡した民草は沖合の盛儀を遙かに拜し全港はあげて感激に充ち滿ちた　この朝八時五分　大元帥陛下には[illegible]……

……つて東より式場に進入、茲に觀艦式は正に最高潮に達したのである　陛下には畏くも前艦橋に出御、山本觀艦式指揮官の奏上しまつる參列艦長司令以上の官氏名を聞召されつゝ通過各艦に御會釋を賜ひ……

……同五十分　陛下には一同最敬禮裡に玉座に出御、下賜一入御高らかに優渥なる勅語を賜ひ一同恐懼感激中上げた、[illegible]……雄』には高松宮妃、閑院若宮妃、東伏見宮妃、故伏見宮博義王妃、棟明王、光子女王、章子女王、久邇宮妃、朝香宮洪子女王各殿下方も御乘艦あらせられ、海を蔽ふ艨艟は滿艦飾の裝ひ、在港の内外船舶は滿艦飾を掲げ波間には鷗飛び交ひて華麗然も莊嚴な全港の姿である、近くて午後二時二十分[illegible]……

……召艦は　天皇旗を檣頭高く飜しつゝ、白波を蹴つて浮標を離れた、この時小澤少將を總指揮とする海鷲五百有餘機は秋空蔽うて飛來、第一集團戰鬪機、攻撃機、爆撃機、第二集團水上偵察機、飛行艇は高度二百米をと……

山本指揮官謹話

【横濱電話】不肖此度光榮ある觀艦式指揮官を拜命し本日陛下の御親閲の光榮に浴し更に優渥なる勅語を賜はりましたことは誠に……

米、ハワイの防備強化

まづ高射砲隊を增派

スチムソン長官記者團に言明す

【ワシントン十日同盟】米國政府は[illegible]ハワイ島の[illegible]增强を考慮中であつたが、十日スチムソン陸軍長官は記者團に對しハワイに高射砲隊を增派することに決した旨を語く發表した、陸軍省當局はハワイ島の防備强化の爲め一千名より成る高射砲聯隊を派遣するに決した、當局としては更にハワイに兵力增遣の方針であるが、これについては追つて發表されるであらう

駐獨、伊兩大使に米歸國命令を發す

【ワシントン十日同盟】[illegible]……

ロンドン猛爆

【ベルリン十日同盟】ドイツ空軍は九日夜より十日朝にかけ[illegible]ロンドンに對し猛烈なる[illegible]……

ジブラルタルの婦女子引揚開始

【アルヘシラス十日同盟】スペインのジブラルタル[illegible]……

松宮大使出發

佛印へ向ふ

[illegible]……

時の録音

[illegible]……

米、對日石油禁輸か

【ワシントン十日同盟】アトリー[illegible]……

機械、銅等も禁輸

軍用機二萬一千

米、生産を指令

【ワシントン十日同盟】[illegible]……

濠洲の羊毛對日禁輸否定

【ロンドン十日同盟】[illegible]……

上海特別市長暗殺さる

【上海十日同盟】上海特別市政府[illegible]……

犯人は内部か

既に目星つく

各方面痛惜

【上海十一日同盟】[illegible]……

新登占領

【南寧十一日同盟】八日桂南西方五十キロの[illegible]……

櫻田部隊河内進駐

【ハノイ十日同盟】[illegible]……

彪大國防豫算

ル大統領署名

【ワシントン十日同盟】ルーズヴェルト大統領は[illegible]……

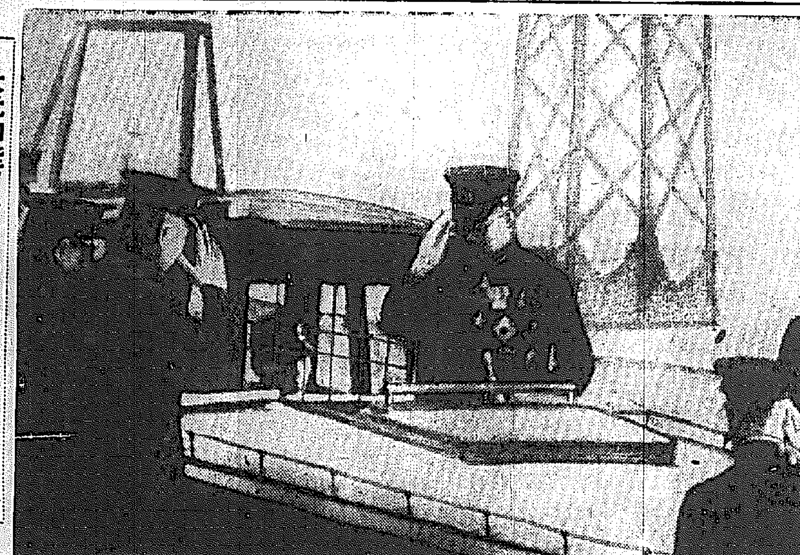

大元帥陛下特別觀艦式行幸【御寫眞は御召艇に乘御＝謹電送】

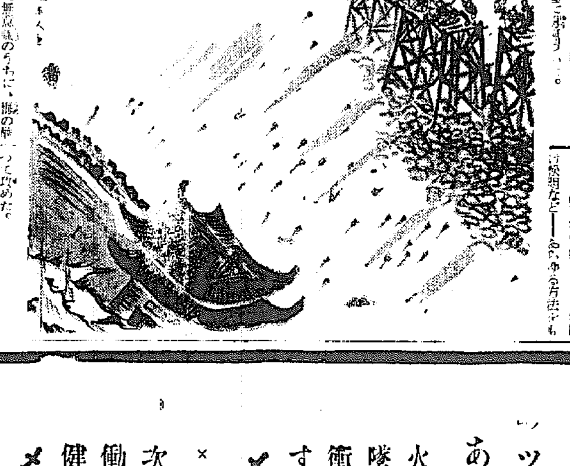

三國志

（出廬の卷）
吉川英治（作）
矢野橋村（畫）
（335）

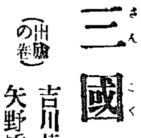

梅酸・夏の陣（一）

行軍は、五月から六月にかゝつた。六月、將に大暑である。わけて河南の伏牛山脈をこえる山路の難行はひと通りでない。

[illegible]……

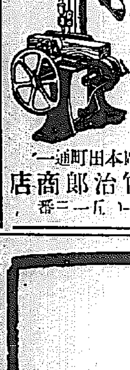

各種木工機械
製材機械鋸類
カタログ呈
大阪市西區本田町通一
楠田竹治郎商店
振替大阪一一五一二番

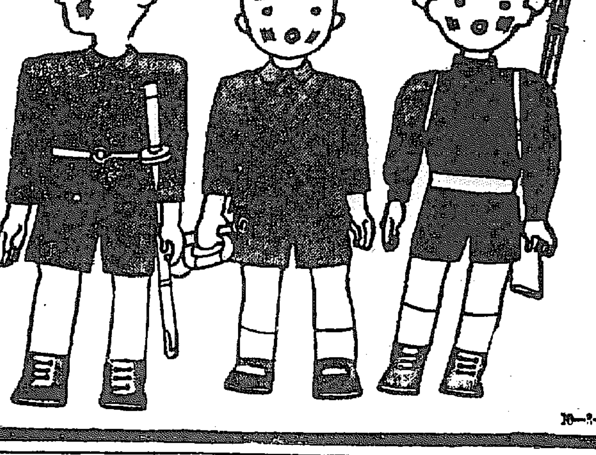

ッ
あぶない
火傷（やけど）！
墜落して打身！
衝突して怪我！
すぐ
メンソレータム
×××
次の時代に
働らく人々の
健康を護る
メンソレータム
です

特効
外傷一切　切れ　あかぎれ　しもやけ　頭痛　肩の凝り　神經痛　胸痛　鼻の病　髭そり後　靴ずれ等

價　二十五錢　四十五錢　九十錢

興亞日本で造られた世界の家庭藥

メンソレータム

日本メンソレータム本舗

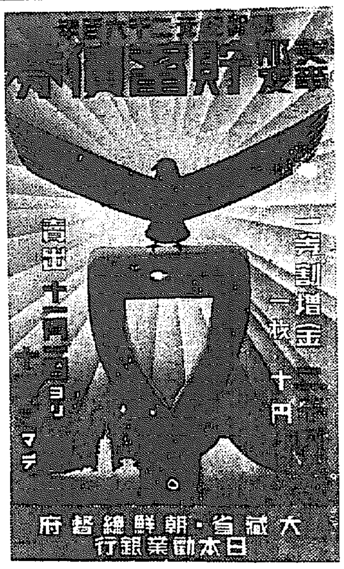

この御奉公に泣け!

忠あり福あり貯蓄債券 十一月から五十萬圓賣出し

[illegible] 貯蓄債券 (額面十五圓、賣出價格十圓) は來る十一月一日から十五日まで [illegible] 五十萬圓 [illegible] た、この貯蓄 [illegible] 債券であると同時に [illegible] されてゐる。その [illegible] ◎昭和十六年一月二十八日 [illegible] 割増金 (二十組) を行ひ [illegible]

忠義の一念に僞籍 戰死した半島人

最期の告白に戸籍訂正を願ふ

【東京支社電話】 [illegible] と内地人に僞籍、北支戰線に [illegible] と散る、この殉死半島人の [illegible] 勇ましい内鮮一體の感激物語がある

[illegible] 上等兵 [illegible] 再び半島人となつた [illegible] 北支部戰線 [illegible] にまつはる [illegible]

報國一路の弟

不憫に思つて默つてゐました その心を語る實兄

孤兒に [illegible]

赤誠に [illegible]

感心な [illegible]

死んだ [illegible]

長野縣で半島婦人講習會

【長野電話】 [illegible]

大人も顔負け 教育展示會の學童作品

紀元二千六百年を記念する教育展示會が、京畿道、京城府 [illegible] 主催で十一日午前 [illegible] 開催された、出品は道内各中小學校の生徒、兒童等の作品で書方、圖畫、手工、裁縫、手藝品をはじめ各學校それぞれの特色ある研究 [illegible] その他京城中等學校の [illegible] 東中學校の八十八キロ [illegible] ライダー [illegible] 出品され [illegible] 【寫眞=教育展示會】

京城神社 秋季大祭

南山の [illegible] 一色に塗りつぶす京城神社の秋季大祭はいよいよ明日の後に迫つたが本年は十七日夜に宵祭で十八日 [illegible] 神輿 [illegible] 十九日 [illegible]

何事ぞ、英靈を侮辱

―滿員を口實に席を與へず― 不遜極まる連絡船員

【釜山電話】 [illegible]

船員 [illegible]

時局 [illegible]

一路京城へ

【釜山電話】 [illegible]

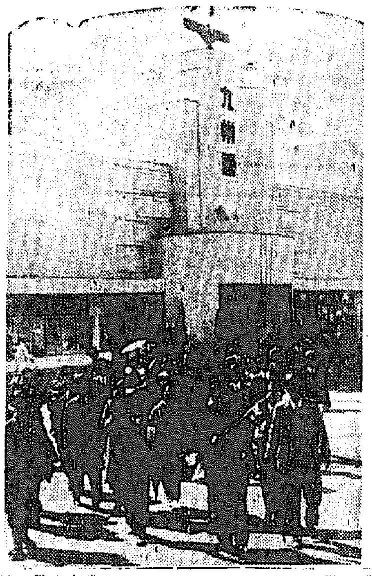

半島人各家庭に 神棚を奉安

深澤中將ら來鮮

【釜山電話】 [illegible]

スリ二件

[illegible]

"おらが館"に滿悦 九州から朝博見學團

[illegible]

朝鮮 [illegible]

隱匿せば處罰

調査を前に"金を賣りませう"

來る十一月十五日 [illegible]

除外 [illegible]

召集 [illegible]

半分 [illegible]

京畿道報國精神鍛錬會

[illegible]

京城府學校園 科學學會創設

[illegible]

當日 [illegible]

天晴會茶話會

[illegible]

インチキ押賣り

[illegible]

女子實業競技大會

[illegible]

女中の惡

[illegible]

軍事援護授産所 第二回入所式

[illegible]

年末年始關釜連絡輸送協議

[illegible]

天照大神の御神符を [illegible]

[illegible]

十一日朝の氣象概況

[illegible]

京城地方 [illegible]

川地方 [illegible]

京城府明治町三丁目 コガ肛門 電話本局二七八五

健康は御國を護る鐵兜!

[illegible]

白熱的人氣を獨占して目下上映中

女性の凱歌!!

世紀の映畫オリンピア!『民族の祭典』を撮したのはレーニ・リーフエンシュタール女史だ!この偉大なる事業が美貌の一女性によつて遂げられたことを、我々は全世界女性のために銘記しなければならぬ!女性の名によつて成された、新しき藝術!女性の腕によつて建設された新しき世紀は一九四〇年の女性リーフエンシュタール!

オリンピア 民族の祭典

平日十二時開映

オリンピア上映中に限り特ニシーメンス・カーボン使用 日曜、祭日に限り早朝八時開場

東寶・吉本直營 京城寶塚劇場

病氣を癒す力 身體を丈夫にする力

藥

[illegible]

無代進呈

ネオセールモン錠

代謝機能促進ホルモン

花生堂藥品部

在京某氏秘藏

書畫骨董賣立

日時 十月十二日(土曜)下見 十三日(日曜)正午賣立開始

場所 京城府南山町二丁目 京城美術倶樂部 電話本局(2)二三六〇番

工業用 ゴム

ゴムホース ゴム板 ゴムロール 手袋 ゴムパッキング ゴムベルト

特殊ゴム 耐油ゴム 耐酸ゴム 耐アルカリゴム

在庫豐富乞御照會

栗山ゴム商會京城出張所

京城府黄金町四丁目一九一 電話本局(2)五七〇九番

本店 大阪市西區土佐堀通三丁目一 工場 大阪市東成區東今里町

京城府永樂町二丁目八十七番地

酒井婦人病院

電話本局(2)〇〇一八番 院長 七島赤道 自宅(本)三三〇二番

○女子雇員募集

一、學歷 高等女學校卒業程度以上ノ者

一、募集人員 約百名

右之通募集ス希望者ハ自筆履歷書持參本人來廳アリタシ

京城府 [illegible] 朝鮮總督府國勢調査課

資源開發の新體制

蒸汽式鑿岩裝置現る

本裝置ハ薪又ハ石炭ヲ燃燒シテ蒸汽ヲ發生セシメ其ノ蒸汽力ニ依リ鑿岩スルモノナレバ如何ナル山間奥地デモ設置取扱容易簡便ニシテ從來鑿岩裝置ノ到底企圖シ能ハザル所ナリ之正ニ資源開發ノ一大革命的利器ト謂フベシ

權許特スル有ノ器械ノ本

本裝置ノ七大特長

一、設備費ノ大削減
二、穿孔速度強大
三、耐久力強靭
四、運轉經費ノ節約
五、取扱簡易輕便
六、据付簡單
七、人件費ノ節約

地方特約店募集

御希望ノ向ハ御職業及御經歷ノ一端ヲ御明示ノ上至急御照會アリタシ

本裝置ノ實地作業狀態 コンクサ蒸汽式鑿岩裝置

發賣元 義泰洋行機械部 京城府北米倉町一三

製作元 日本汽鑿工業所 大阪

メトロ特作

踊る不夜城

一年一作メトロ自慢の豪華レヴュー大傑作映畫

ロバート・テイラー エリノア・パウエル 主演

12日封切

をんなの階

松竹大船特作

大陸劇場

日本棋院聯碁を明治神宮に奉獻

黒が中押で勝つ

日本棋院では、紀元二千六百年を奉祝して、十日午前十時から同院に來賓百餘名、所屬棋士百三十八名參加、盛大に明治神宮奉獻聯碁奉納式を擧行したが別項棋譜の如く百五十一手を以て黒中押勝に歸した、棋院では將棋棋譜、將棋棋士及び棋院所屬棋士名を記した尺一版一丈の絹地に添へて明治神宮に奉獻する筈であるが、聯碁の棋譜に現れたのは文化文政頃から [illegible] 參加棋士段數合計二十六段の [illegible] 最高段者が殺してゐるが、今回は合計百四十二段で正に百花繚亂た [illegible] る明和棋壇の盛況を [illegible] するものである

奉納聯碁手順

東軍	西軍
鈴木七段	瀬越七段
加藤七段	木谷七段
呉七段	小野田七段
橋本七段	久保松七段
岩本七段	光原六段
林六段	前田六段
喜多六段	關山六段
細川六段	福田五段
村島五段	篠原五段
長谷川五段	島村五段
吉田五段	藤澤五段
向井四段	

【木谷七段二十五手〔？〕代前田五段】

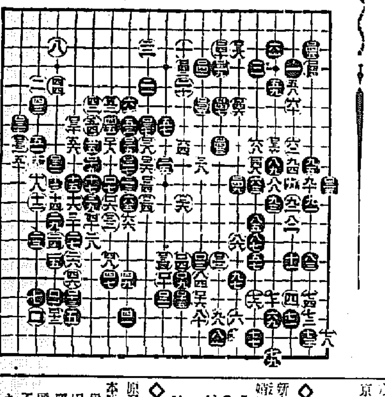

黒三ツグ　白九六劫トル　黒九九劫トル
黒一〇五劫トル　白一〇八劫トル　白一〇二劫トル
黒一一七劫トル　白一二〇劫トル　黒一一一劫トル　白一一四劫トル
黒一五一ツグ　黒一二三劫トル　白一五十劫トル

奉納聯碁　黒中押勝

東軍：鈴木爲次郎七段、加藤信七段、呉清源七段、橋本宇太郎七段、岩本薫七段、林有太郎七段、喜多文子六段、細川千仭六段、村島誼紀五段

西軍：瀬越憲作七段、木谷實七段、小野田千代太郎七段、久保松勝喜代七段、光原伊太郎六段、前田陳爾六段、關山利一六段、福田正義五段、篠原正美五段

長谷川章五段、島村利博五段、吉田操子五段、藤澤庫之助五段、向井一男四段、高川格五段（先番五目）（こみ出し）

學藝だより

◇大野隣原氏（洋畫家）個展の件で半島ホテルに滯在中のところ十三日のあかつき〔？〕で京城を [illegible]

夢を追ふ者【1】

安田幹太

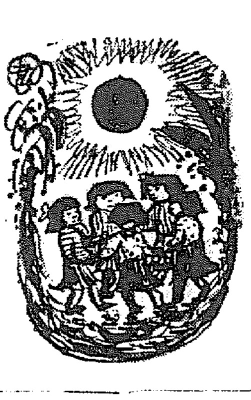

學藝

〔題字〕[illegible]

〇〇すらと言ふ來歴から [illegible] を受けて現に國際する事となつた [illegible] 二日の「大陸」である。[illegible] 八月十 [illegible] 昨年大陸を臨終する [illegible] の同じ此「大陸」であつた [illegible] ひ出す。

[illegible]

ラクダ

ラクダ（〔？〕）今里龍生（〔？〕）

[illegible]

京日俳壇

秋季雜詠　高濱虚子選

[illegible]　淳昌　山本やす子
[illegible]　同　同
[illegible]　京城　中村みづ子
[illegible]　群山　秋風
[illegible]　同　同
[illegible]　京城　米村左堂
[illegible]　同　同
[illegible]　同　北川左人
[illegible]　福岡　満原尚童

新映畫評

漫才タクシー

罪のないお笑ひ物

新興作品

新興東京作品「漫才タクシー」[illegible]

増田東洲畫伯

鐘紡で個人展

[illegible] 同本町サービスステーション二階の [illegible] 大 [illegible] 十三日から [illegible] 其他 [illegible]

明滅燈

映畫館は道場

人間が生活してゆく上には娯樂も必要でありませうが今の私は毎日の仕事以外には何も出來ません。[illegible]

[illegible]

不連續線

博覽會

[illegible]

新映畫紹介

◇姉の結婚　[illegible]

◇蔦　[illegible]

◇隣組　[illegible]

今晩のラヂオ

六時こども音樂會 [illegible] ▲六時廿五分 [illegible] ▲七時 [illegible] ▲八時 [illegible] ▲九時 [illegible] ▲九時卅分 [illegible]

世直し公方【16】

小金井蘆洲【演】　香川芳彦【畫】

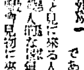

新草すあま

[illegible]

大阪商船出帆

[illegible]

大阪商船京城支店
電話（2）一〇三〇・一〇三二番

愛國洋服布タンス

[illegible]
特製 八圓五十錢
特上製 九圓五十錢
名古屋市中區老松町三
伊藤釗商店

色が良くて　つきよい
トモエクレヨン
全鮮有名文具店ニアリ

有田製 治淋劑
有田製 驅毒劑
急性慢性淋病再發病
良いから効く効くから賣れる
有田音松製藥責任藥
ヨコネ・カンソ・一期・二期・三期・梅毒
有田ドラッグ

本質的に毛髪をよくする榮養の精に特殊な滋養劑が含有されてゐます
金鶴ポマード
株式會社野村商店

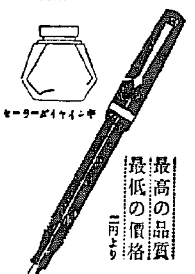

セーラー萬年筆
最高の品質 最低の價格
二圓より

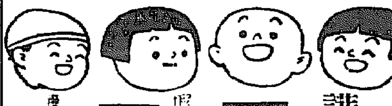

子供の天國
講談社の繪本
二冊發賣になりました
航空畫報
漫畫とカタカナ繪話
一冊五十錢、書店にて販賣

秋！健やかに美しかれ…
牛乳石鹸
御入浴御洗顔には勿論！シャンプーにもお髭剃りにも好評です。
お化粧の巧拙で美を評する時代は過ぎ去りました。眞の美は健康に見出されるのです！
だが、お肌の手入れだけは忘れないで下さい。垢や埃が毛穴に溜ると自然お肌を汚くするし、第一不衛生です。
清掃力が完全で決して皮膚を荒さない牛乳石鹸の御愛用をお薦めします。
本舗・大阪 共進舍石鹸株式會社
KS.8

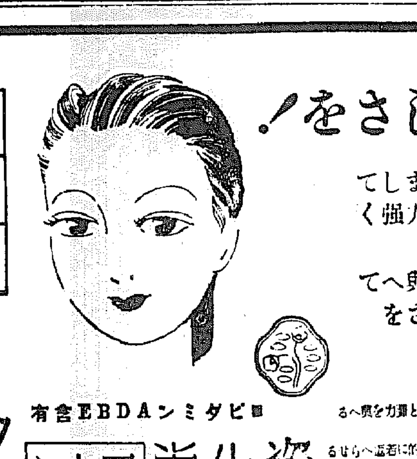

素肌の美しさを！
健康な自然の美しさが強力に美しさも、粉飾によるよりも要求されてゐます
お肌にも榮養を充分に與へて潑剌とした素肌の美しさを活かしませう
ビタミンDAは [illegible]
ビタミンEBは [illegible]
ビタミンDAEB含有
資生堂スキン
護れ！興亞の兵の家
クリーム・ローション
内地定價 各一圓一（大）一圓五〇錢
東京 銀座 資生堂

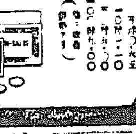

頭痛にノーシン

メニスピン
帶下其他婦人病の
ビタミンDA療法
本劑は帶下の治療に特效あるビタミンA D及び獨特の殺菌劑により強力なる收斂防腐作用と相俟つて迅速確實なる治療能を賞用せらる

齒磨スモカ
タバコのみの
趣味と實益は…一致する…しない…する…しない…エ、やかましいスモカの歯が笑つてら

寿屋化粧品 [illegible]
大阪市北區 [illegible] 壽屋

基準超過新規貸出は 貸出別包括許可制
大藏省の方針内定

近く實施されることとなつた銀行等資金運用令により金融機關の運轉資金貸出については前年實績なき新規貸出は五萬圓以上（二萬圓以上）…當局の許可制となるが、これが許可制運用方針につき大藏當局では左の見解を示してゐる

銀行等資金運用令に依り金融機關として指定せられるのは銀行、信託、保險、產組、中金、商工中金、三大特殊銀行及び市街地信用組合聯合會であるが、これ等金融機關が前年實績なき五萬圓以上の運轉資金を貸出す際一々その都度當局へ許可申請せしめることは當局事務を繁雜ならしめるのみならず業界へも惡影響を及ぼす…ある、從つて五萬圓以上の貸出許可制とはいへ貸出毎に一々許可申請せしめず…その貸出先につき一定の期間を…包括的許可を受けしめて置きその許可額の範圍内に於て自由に貸出し得るやうにする…[illegible]

全鮮商議理事會
十一日、開城で開催

[illegible]

紀元二千六百年 記念貿易祭開催

[illegible]

第二回纖維品認定委員會十二日開催

[illegible]

朝鮮取引所取引員
安東證券
社長 高良禮一

九月對內地貿易
移入超過四千五百餘萬圓

九月中における朝鮮對內地貿易は…[illegible]

貿易組中央會開印 佛印に斡旋所設置

[illegible]

朝鮮商議常議員會十九日開催

[illegible]

公社債・株式・賣買・引受募集
事業公債
貯蓄報國
川島屋證券 京城支店
黄金町朝取二階
電話本局②一四〇七・八三八〇・八三八八・八三八九

京電々氣料金（改訂）
都市は据置、地方は低減
愈よ十日に認可さる

[illegible]

一、電燈料金

[illegible]

二、電動力料金

[illegible]

輸出不振の印度
對米依存強化に注目

歐洲に戰火が波及すると共に印度の歐大陸向輸出市場は全然閉鎖されてしまひ、印度にとつて火急の要務となつてゐる…[illegible]

對米貿易は倍加

[illegible]

英本國との紐帶弱化

[illegible]

英米合作強化と印度

[illegible]

株式會社 公社債
藤本ビルブローカー證券
京城支店 黄金町二

明治街錄音

[illegible]

株式 閑散
雙方見送

前場 [illegible]

後場 [illegible]

人氣漸次恢復か

[illegible]

短期新東大引

[illegible]

現物界展開難

[illegible]

日東紡減配安

[illegible]

ディゼル反落

[illegible]

朝取實物出來値

[illegible]

現株市況

[illegible]

會社ニュース
高周波拂込認可 一億增資實現か

[illegible]

日本ピストン七百萬增資を申請

[illegible]

一般商品市況

[illegible]

京日卸賣物價

[illegible]

債券市況

[illegible]

市俄古小麥況

[illegible]

鮮魚青果市況

[illegible]

株式取引所 マルダイ取引店
三和株式現物店
山本源作商店 本日の仲値
東亞證券 現物部 短期部
大原證券會社 本日仲値
三田原秋三郎商店 長期・短期・實物 朝鮮取引所證券取引員
大阪商船出帆
阿波共同汽船出帆 野口商會
朝鮮郵船仁川定期出帆
嶋谷汽船出帆

浪花館 初笑國定忠治 祖國
大陸劇場 ニュース をんなの曆 踊る不夜城
京劇
若草劇場 燃ゆる大空
京城寶塚劇場 日本ニュース オリンピア 民族の祭典
明治座 ニュース 美術の秋 武器なき敵 浪花女
京龍館 ニュース 笠森お仙 或る日の干潟 兄とその妹
京日文化映畫劇場
中央映畫劇場
喜樂館
朝日座
和信映畫館

京城日報
朝刊
朝夕刊共十二頁
本紙定價一部金[illegible]　一箇月金一圓[illegible]　郵税一箇月金[illegible]　外國送り郵税[illegible]
廣告料　五號十五字詰　一行金一圓五十錢
定期刊行物　發行所　京城日報社

供奉艦加古より御召艦比叡を望む（海軍省貸下）電送

曠古の盛儀・特別觀艦式

仰げば錦旗檣頭に飜り

皇禮砲海を壓して殷々

加古艦上にて　高橋本社編輯局長謹記

[illegible]觀艦式だ、加古の艦影だ、紀元二千六百年の佳き日、十月十一日の佳日、[illegible]は錦旗を翻して横濱へ、横濱へと流れる軍艦行進曲に明けた、天を衝かんばかりに供奉艦加古をめざして第七戰隊に續く余は、これ等の人の群れに歩行を阻まれ勝ちである、早朝の汐風は稍く冷いが、海は油の如く穏かに小波を送り、港内は[illegible]の艦艇が拜觀者を乗せて出港を待つてゐる

午前 八時十分拜觀者並びに陸海將官、地方代表士等六百五十名を乗せ終つた加古は[illegible]と伴行して悠々と港外に[illegible]ふ、[illegible]を通し右舷港内に光榮の御召艦比叡を拜する、港外に出るころから次第に[illegible]が[illegible]、いで[illegible]が晴れて來た、時々[illegible]を破つてさつと秋陽が光る、加古は港外に出ると錨を下した、御召艦を待つのである、[illegible]が急[illegible]かすめて輕々と飛去る、[illegible]

登舷 [illegible]が行つてゐる「[illegible]方始めッ」の號令一下、ダアン、東舷の方が火花を吐いた、五番——、今度は左舷の方が[illegible]、次いで右舷から左舷へと、各艦から廿一發の皇禮砲が大[illegible]を壓して殷々と轟き渡る、[illegible]上に起立せる拜觀者たちは、吹き散る硝煙のなかで威儀を正した、御召艦が徐々[illegible]を離れたのである、空は次第に晴れて來た、再び各艦から[illegible]が轟く、太平洋の[illegible]で鍛へた[illegible]しき海の男たちの口から、[illegible]い萬歳の聲が叫ばれる、御召艦の御英姿である

拜す [illegible]御召艦は既に白波を蹴つて進んでゐる、時に午前九時四十分過ぎ、仰げば檣頭高く錦旗が飜へつてゐる、拜觀者の眼から感激の涙が頬傳ひ流れる、御先導艦"高雄"供奉艦"加古"[illegible]もそれ〳〵定位に入つた、いよ〳〵御觀艦式に入るのである、海上には今日の光榮に[illegible]える聯合艦隊の艦艇[illegible]以下[illegible]百有餘隻の[illegible]が堂々の大浮城陣を形へ

御待 ち申上げてゐる、御召艦はまづ第一列と第二列の間を進む、參列艦の[illegible]を通る度每に各艦から[illegible]たる喇叭が響きてゐる、折しも大空を蔽ふる[illegible]に拜觀者の眼が、一齊に空へ吸ひつけられた、見上ぐれば光を浴び[illegible]の[illegible]き飛行機が[illegible]で式場の上空を飛んでゐる、[illegible]、水上偵察機、[illegible]機と約五百機に及ぶ大[illegible]中分列式だ

莊嚴 [illegible]、[illegible]に海空相呼應するこの逞しき姿に[illegible]の二字に盡きる、御召艦は左折して更に第三列と第四列の間を進む、朝來の風は全く止んで秋陽が[illegible]かに太平洋の[illegible]〳〵の大浮城陣の上に[illegible]

皇禮 [illegible]御召艦は午後一時卅分[illegible]、[illegible]それ〳〵所定の位置に[illegible]み、同く特別觀艦式の御親閲を[illegible]拜觀して[illegible]はせられたのである、余は今大[illegible]を[illegible]張れる艦隊をかへりみて「日本海軍萬歳」を叫ばずにはゐられない[illegible]ることが出來ないのである

けふ大政翼賛會發會式

運動實踐の方針闡示

【東京電話】世界史的變革期に直面せる新日本の發足を告げる大政翼賛會の發會式は、十二日午前九時より首相官邸大ホールで開催、萬民翼賛運動實踐の大方針を一億同胞の前に闡示しこれが協力を求めることとなつた、當日は近衛首相以下各閣僚、有馬翼賛會事務總長、翼賛會顧問、常任總務、總務、參與、各局長、部長等出席、先づ富田内閣書記官長より開會の挨拶を述べ、宮城遥拜、戰捷祈願、皇軍戰病死者への敬弔の默禱、國歌合唱ののち總裁近衛首相は紀元二千六百年に賜りたる詔書奉讀、これに續いて有馬事務總長より經過報告、近衛總裁より一場の挨拶あり、次いで後藤組織局長より歴史的宣言文を朗讀、更に規約、運動、綱領などを發表し、最後に聖壽萬歳を三唱、これを以て愈よ大政翼賛運動の輝かしき巨歩を踏み出すこととなつた

第三戰區の敵殲滅

民衆に和平希望の聲

週間戰况

【南京十一日同盟】支那派遣軍報道部發表＝十月五日以降本日に至るまでの支那事變の概况左の如し

皇軍の佛印進駐と日獨伊三國同盟の成立は重慶政權及び世界に大衝撃を與へ、混亂狼狽を極めた結果、英國は遂に來る十七日の期限を以てビルマルート再開の意ある旨を正式に言明し、米國もこれに呼應し、極東在留米國人の引揚げを命ずるに至つた

かくて重慶に對する列強の態度は漸く判然せられるに至つたが、皇軍は毅然不動の決意を以てこれに對處し、皇軍も亦あらゆる事態に備へて着々既定の計畫を一步一步推進せしめつゝある、最近の情報によれば重慶地區における物資の缺乏、物價の昂騰、士氣の[illegible]

靖國神社行幸啓

十一日仰せ出さる

【東京電話】聖戰の英靈一萬四千四百四十九柱を合祀する靖國神社の臨時大祭は來る十五日招魂祭に次いで嚴かに行はれるが、天皇、皇后兩陛下には臨時大祭第二日の十八日親しく同神社に行幸啓、新祭神に御親拜あらせられる旨十一日仰出された、この日天皇陛下には御陸軍御服装にて鹵簿を御使用、百武侍從長御陪乘、松平宮相以下御扈從を從へさせられ略式自動車鹵簿にて午前十時宮城御出門、靖國神社に行幸、御親拜の御後同二十分同神社御發輦あらせられ、皇后陛下には次いで同十時三十五分宮城御出門行啓あらせられ、御親拜の御後同五十五分同神社御出門の御豫定に承る、同日兩陛下には境内に參列の遺族諸團體にては特に御會釋を遊ばされ遺族の光榮は實に限りなく、嚴へさせ給ふ聖旨を拜承するは畏き極みである

時・事・解・説

滇緬公路の再開

見逃せぬ米の援蔣

輸血路としての機能發揮疑問

滇緬公路が再開されることが遂に明かになつた、即ち駐日英國大使クレーギー氏は八日午前十一時外相官邸に松岡外相を訪問し「イギリス政府は來る十八日以降滇緬公路を再開する旨を正式に通告した」のである、まさに一片の聲明によつてこゝに英國の態度が再び明確にされたものと云つてよいだらう、

元來滇緬公路の援蔣ルート閉鎖は[illegible]本年七月十八日から向ふ三ケ月間武器、彈藥、ガソリン、トラツク及び鐵道材料等援蔣物資の輸送停止を約定せるもので、これによつて重慶の受けた打撃は極めて大、對蔣輸出の八十パーセントを喪つたのみならず、[illegible]の代償として輸出されてゐた錫、桐油、豚毛、タングステン、アンチモニー等重要物資の輸出も不可能となつてゐたのである

然も 重慶政權としては[illegible]

軍事的價値僅少 ところで再開されるこのルートは果してかつてそれが重慶の輸血路として役立つたのと同じ程度の能力を今後も發揮し得るだらうか、これは疑問である、といふのは滇緬公路を繞る軍事的環境が三ケ月前とは非常に變つて來てゐるからである

その地理的環境をまづ檢討すればいふところの滇緬公路とは雲南省昆明よりビルマの東端ラシオに至る全長千百七十粁の幹線たる自動車道路で雲南省内では昆明＝下關間二百八十粁、下關＝ラシオ間は[illegible]二月に起工[illegible]一年[illegible]して完成した

一方 支那内部では昆明から或は敍府公路によつて揚子江流域の敍州、重慶、成都など[illegible]、貴陽方面へ、或は滇黔公路によつて貴陽へ、貴陽から更に長沙、衡陽、桂林等の前線部隊へと放射されてゐる、そしてその路線の主要部分は印度支那半島より連る道路網[illegible]く山岳道路であり、[illegible]、五月から十月に及ぶ雨期には土砂崩れや橋梁の破損等で道路の運行を阻むことも屢々で、その[illegible]は一日[illegible]その程度は[illegible]

殊に [illegible]

援蔣の二重性格 [illegible]

日佛 間の友好的協定に[illegible]

對日石油禁輸問題

英との取極めなし

ハル長官確認を與へず

軍需品の對日禁輸

英米合作の可能性協議

バ次官言明

【ロンドン十日同盟】バトラー英外務次官は十日下院に於て英米兩國政府は目下軍需品の對日禁輸並に太平洋における英米合作の可能性に關して協議中であると言明した

意見の對立確實

ハル長官とウ次官と

【ワシントン十日同盟】英米合作交渉に關するバトラー英外務次官の下院における聲明に[illegible]十日のハル國務長官と記者團との會見でもこの點に質問が集中された[illegible]英米交渉において[illegible]對日[illegible]强化に關する英米協力の可能性を[illegible]と述べた

【ニューヨーク特電十日發】アメリカの[illegible]國務長官とウエルズ國務次官との間に意見の對立があるといふ點はハル長官の否定にも拘らず疑ひないことのやうであるが、[illegible]

太平洋防衛司令部新設

カナダ政府

【オツタワ十日同盟】[illegible]

西原少將歸還

【台北電話】[illegible]西原少將は十一日午後三時五十二分台北飛行場に安着した[illegible]

四日間連續

浙贛線猛爆

【〇〇基地十一日同盟】[illegible]

當局 [illegible]

森玉 [illegible]

けふ繰下閣議

參議ご初顔合

【東京電話】政府は十二日午前十時より首相官邸に繰下げ閣議を開[illegible]

堀切駐伊大使入洛

バイヤス灣上陸

早くも二周年を迎ふ

【廣東十一日同盟】[illegible]

湖南要衝爆撃

【〇〇基地十一日同盟】[illegible]

港金閘等の殘敵掃蕩

【〇〇基地十一日同盟】[illegible]

山東蘇北地區綜合戰果

【濟南十一日同盟】[illegible]

三和銀行
京城府南大門通二丁目

バ蘭印空軍司令官訪米

建川駐ソ大使赴任

蘇錫文氏上海市長代理任命

香川縣學務部長

―人―

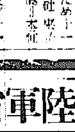

機械及工具
各種ゴム製品
毛織物絹織物
各種時計
株式會社 大澤商會京城支店

陸軍省情報部推薦
ノモンハン實戰記
涙なしには見られぬ大肉彈
戰記・架空の小説に非ず
本書記載の将兵は悉く實名で、その一人一人が死闘活躍する状は、全頁に現る。
ノモンハン從軍 樋口紅陽著
向井潤吉裝幀
關東軍貸下實戰寫眞四十葉入
全國民渴望の「世紀の戰、ノモンハン事件」の眞相は遂に堂々公開された。これこそ徹底的な正眞正銘の實戰記だ。
忽六十版
大增刷中・品切は方地の待おく暫い下さ
新しき時代の「肉彈」
わが將兵の壯烈無比な實戰振りは、一讀全國民を起たしむるであらう。新しき時代の「肉彈」として江湖に推す。
陸軍省情報部長 陸軍大佐 松村秀逸
武士道
アジア民族運動史
支那風俗綺談
支那の男と女
菜根譚講話
大東出版社

新刊 岡本かの子著
歌集 深見草
清淨な童女の靈魂
深淵な誠實の噴泉
改造社
横光利一著
長篇小説 第一篇・第二篇
旅愁
大增刷出來
短歌作法講座
生々流轉
麥死なず
雲南四川踏査記
無雷庵雜記
上海夜話
白描

社說 工業統制の新方向

[illegible]

對米關係險惡化に伴ふ 建設計畫變更申請

着手分より優先査定

物動一部を改正强化 申請査定基準引上

繼續建設は最長二ケ年

[illegible]

鑿岩工養成所 第八期生募集

[illegible]

石炭荷役力不足は 港灣設備に缺陷

仁川港の機械化問題擡頭

[illegible]

京畿道清酒樽 販賣價格決定

[illegible]

臨時米穀配給 統制規則解說 ＝下＝

自家消費分の處置

[illegible]

米穀商の合同

[illegible]

闇取引の根絕

[illegible]

九月の生糸輸出高

[illegible]

內地產人絹スフ織物 移入機關の設置

殖產局で具體化

[illegible]

道食糧配給組織强化が肝要

[illegible]

第七回朝鮮寫眞展覽會

作品募集規程

◇課題 隨意
◇出品印畫の大きさ 八ッ切以上
◇應募資格 [illegible]
◇使用材料 自由
◇出品點數 制限なし
◇印畫締切 昭和十五年十一月五日 [illegible]
◇印畫提出に關する注意 [illegible]
◇印畫送り先 京城大平通一丁目 京城日報社內 全朝鮮寫眞聯盟苑
◇審査員 山澤三造氏、澁谷佐市氏 生野哲氏、河野琴舟氏、森川新一氏
◇審査發表 [illegible]
◇賞品◇ 推薦 [illegible]
◇特選 [illegible]
◇入選 [illegible]
◇展覽會 十一月二十日より二十四日まで [illegible]

全朝鮮寫眞聯盟

菜學父兄會へ

[illegible]

衛生係へ聞く

[illegible]

米穀買上げ資金を 產組中金等へ融資

預金部資金は二億圓か

[illegible]

第二回纖維品認定委員會十二日開催

[illegible]

東亞大都市聯盟

[illegible]

米穀對策會議 農相官邸で開催

[illegible]

慶北全北一部に 穗首稻熱病發生

[illegible]

岡田商船社長 十二日午後入城

[illegible]

工事入札メモ

[illegible]

夕刊後の市況

[illegible]

(幼稚園を除く)本號に限り
十一月號 十月十五日發賣

小學館の 學年別・兒童雜誌

＝編輯の心構へ＝
新しい時代の新しい日本人を作るため
一、兒童心身の發達展開を意圖して、年齡學年別となし
二、健全なる國民的情操の涵養に留意したる國民的記事を豐富に盛り
三、科學精神の培養を主眼としたる科學記事
四、學校生活の補導向上を目ざしたる學科錬成記事を扱ひ
五、以て知・德・身・心を一體としての皇民の基礎的錬成への生活指導を編輯の根幹としてゐます。
全國書店にあり。實物御檢討の上お子様へお與へ下さい。

東京神田一ツ橋 振替東京四五一〇七 小學館

改題「小國民六年生」 改題「小國民五年生」 改題「小國民四年生」 改題「コクミン三年生」 改題「コクミン二年生」 改題「コクミン一年生」

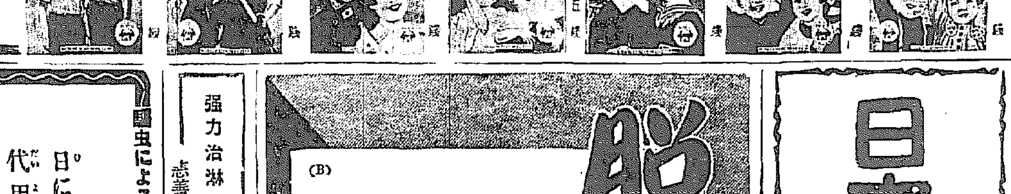

教育國策の遂行に協力せよ
小學校は來年度より國民學校と改稱され、時代に即した新教育が實施されることとなりました。父兄諸彥は從來の教育觀念を一掃して積極的にこの教育國策に協力されねばなりません。
本誌はこの教育新體制に即應し、左の如く改題すると共に、內容に一段の本刷新を加へ、お子様の生活指導へ邁進してをります。書店にて實物御檢討の上、お子様にお與へ下さい。

各帝國大學病院常備藥
食慾増進
キナブルトーゼ
造血劑ブルトーゼと健胃劑キナを結合した有機鐵キニーネ製劑にして貧血治療と共に消化機能を强化し 慢性胃腸病 病後衰弱・榮養不良・產前產後等に著效を奏せらる
小瓶 二·三〇 大瓶 三·〇〇

日に一ペン
代用食!
月に一ペン
虫退治!

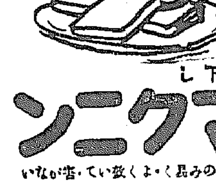

生下し
マクニン
のみ良く・よく效いて・害がない

蛔虫による國民保健運動
强力治淋劑!
タトリン
志善堂發賣

(B)
脱毛を
防ぐだけでなく
毛根の機能を旺盛にして、脫毛後に良質の毛髮の發生伸長を促すのがワカミヅの值打です。
醫學博士 井上猛夫先生 指導協力制製
フケ・カユミ・拔毛止・脫毛・毛生に清新な芳香・爽快な使用感共に第一位!
全國有名藥店にあり 講談社發賣
ワカミヅ

日本共立火災

御家庭用特選!
仁丹型體温計

防音 斷熱 保冷 保溫
工事施工
理想的保溫筒
マルタカ印
ダイヤ カバー

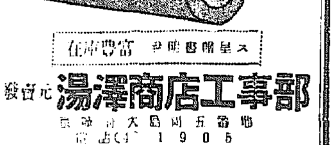

湯澤商店工事部
京城府大島町五番地

+

全朝鮮制勝す
ハワイの拳闘、學ぶべし

スポーツによる日布交驩の全ハワイ對全朝鮮拳闘試合は十一日午後四時三十分京城府營特設リングで舉行された。待望の試合のこととて觀衆は一萬を數へ、兩軍の入場式あり……[illegible]

◇フライ級（ハワイ一勝）……[illegible]

◇バンタム級（ハワイ一勝）……[illegible]

◇フェザー級……[illegible]

◇ライト級……[illegible]

◇ウエルター級……[illegible]

鐵道一方的に優勝
對京ラ決勝戰（神宮大會）

ラ京一道鐵

京ラ	0	21—0 / 35—0	57
鐵道	0		

ラグビー

朝鮮神宮奉贊體育大會ラグビー蹴球一般……決勝戰は十一日午後四時から京城運動場で擧行、午七—〇の全然一方的に京ラを破し、鐵道が制覇した（審判、上原氏）……[illegible]

龍中、培材の爭覇
中等準決勝戰績

龍中 6（3—0、3—0）3 道商

培材 20（14—6、6—0）0 邱商

中等蹴球……[illegible]

好記錄續出！
實用車道路に金勝つ
神宮双輪 第一日

朝鮮神宮奉贊大會自轉車競技第一日は十一日午前十時から競技……[illegible]

速度豫選

◇五百米……[illegible]

◇千米……[illegible]

◇一萬米……[illegible]

◇二千米……[illegible]

實用車道路

1 金龍恒（清凉里）23分27秒0
2 松山正吉（全州）23分32秒2
3 裵鎭弼（清凉里）23分43秒4　以上朝鮮新記錄
4、李鍾寔（京城）24分25秒5
5、朴鼎鎬（京城）26分0秒2
6、……（京城）

府廳不覺の黑星
同率の府廳、延專で優勝戰
一般籠球選拔リーグ

十一日午後四時から京城運動場……一般選拔籠球リーグ第二日の府廳對新興、延專對……[illegible]

新興 40（19—16、21—10）26 府廳

延專 47（22—15、25—23）38 普專

けふのスポーツ

◇神宮大會……[illegible]

少年少女陸上競技大會……[illegible]

六大學野球秋季リーグ豫想
宇野庄治

慶明戰（12日）

……[illegible]

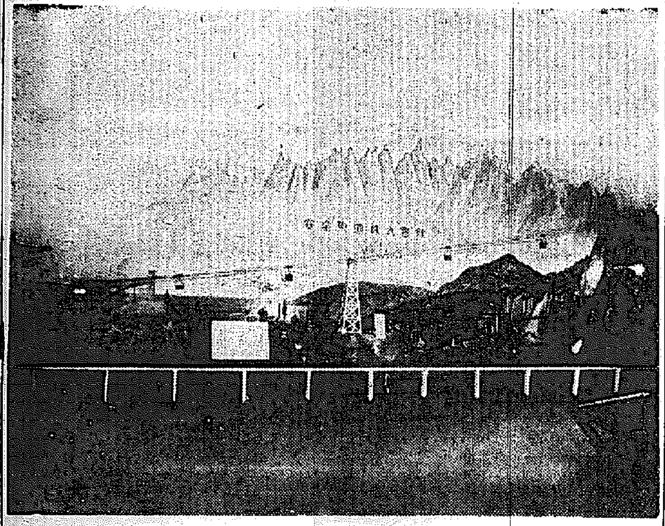

道索空架全安許特

創立大正四年
既設貨物索道500餘線（總延長4,300粁）
帝國特許33件・滿洲國特許4件

大阪市東區今橋二丁目吉銀ビル　電話 1596・2167・3857
安全索道株式會社
代理店
三井物產株式會社京城支店機械金物課
京城府黃金町一ノ六三（電話本局②一一三一番）
安全索道株式會社朝鮮出張所
三井物產京城支店機械課內
索道の御相談・計畫・見積・設計・實地踏査等に就ては上記へ御照會被下度候

見積 迅速	安全索道の型錄及文獻呈上可仕候	値段 勉強

治療期の短縮

▼進呈▲
▼闘病術▲（結核治療の最高指針、高級實況入）
▼療養の友▲（日常生活を判り易く解説）

右二冊を「京城日報で見た」と書いて御申込次第無代で送ります。病状を附記し本部研究會御相談下さい。

綜合劑 ホルゲナルチヨウシン
一週間分二円五十錢　二十日分六円九十錢
三ヶ月分以上なし

大阪府……
聖德乃道本部

綜合大名藥 ホチヨウ ルナシ
神調

肺病ろくまく
病理を究明した綜合療法

病理的研究の完璧と、治療方法の進步した今の時代に、結核（肺病・肋膜）を不治の病と諦めてゐる患者はないでせう。結核は必ず治る病氣なのです。思ふやうに効力がないといふ方は方法が間違つてゐませんか？

ビオスメール

赤ちやんがマルマル肥るコナおもゆ
牛乳やコナミルクに
・ビオスメールを加へる事は哺育界の最新常識として小兒科に推奨せられて居ます
「育兒の栞」進呈
東京市神田區錦町 和光堂
大阪東區南久太郎町

精力强進劑 人参トニック

●御婦人のぼせにはすぐ ノーシン●

肺炎にアンチルンゲン
內服藥

クラブ美身クリーム
ホルモン配合

皮下に滲込む榮養で

若さと健康美を増進する性能

健康な若肌にする！
クラブ美身クリームは五大專賣特許の作用でホルモン、ヴイタミンや純良脂肪分が皮下に滲み込み生理的にきめ細かな若肌にします。この榮養性能が特長です。

肌アレを解消する！
肌アレは皮膚の内部の榮養不足で起るものです。これにはクラブ美身クリームの榮養分を補給すればどんな肌アレでも解消し小ジワ、タルミも豫防します。

榮養化粧下となる！
簡素な健康化粧法はクラブ乳液で肌の汚れを拭きその上にクラブ美身クリームを使ひますと他肌から若返り白粉がよくつきます。

C-N 35

NO K201

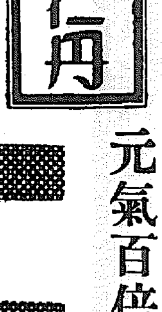

仁丹

元氣百倍——

仁丹

疲勞・倦怠の氣分から免れて元氣に働かうとするには！

皆樣の最も手近にある仁丹の御活用が一番です
作業に、執務に、勉强に、運動や行軍、勞働奉仕等に、なくてはならぬものです。

疲勞倦怠の豫防と除去に卓効があるばかりではなく更に沈滯せる生氣をモク／＼と盛り返す心氣を明朗、爽快にして

主効
健胃整腸に
疲勞恢復に
頭痛鎭靜に
口中殺菌に
精氣增進に

疲勞恢復 活力充溢

毎日の職場に！
仁丹を常に活用すれば精神を爽快にして能率百％！

中鮮京日

京畿道通信網
仁川支局（電話三五七七番）　永登浦支局（同三一六番）　水原支局（同四一五番）　開城支局（同三二一番）　[illegible]

幣帛供進使 鈴川知事參向
きのふ仁川神社御例祭

【仁川】仁川神社秋季[illegible]は十日[illegible]午前十一時から鈴川京畿道知事の幣帛供進使参向[illegible]嚴かに執行した【寫眞は供進使鈴川知事の参向】

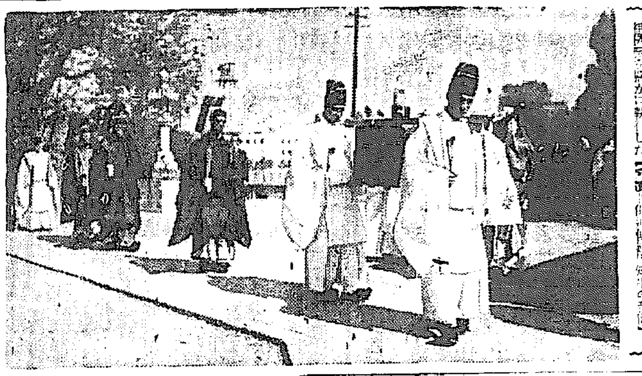

仁川の手形交換高

【仁川】手形交換所の八月中における交換高及び不渡手形は左の通り
手形枚數七、六八六枚▲交換金額五、六一〇、四〇六圓六八▲交換[illegible]一、五二六、六五四圓九六【[illegible]】[illegible]一、五六六枚（一〇六、七九六圓八六）▲[illegible]四枚（四、一九九、九四八圓三七）▲[illegible]二枚（二[illegible]七〇四圓九一）▲[illegible]一十四枚（八〇六、一[illegible]四圓七七）▲[illegible]一枚（[illegible]）

清州の金融狀況

【清州】九月中における[illegible]

重要鑛物の增産
來る廿五日鑛業協會員打合

【春川】[illegible]重要鑛物の[illegible]は[illegible]の擴大に[illegible]その重要[illegible]
[illegible]來る廿五日午前九時半[illegible]において[illegible]を開催することになった。[illegible]當日は各[illegible]道鑛業協會員全部、[illegible]
▲打合事項＝（一）[illegible]の周知（一）[illegible]の周知（一）[illegible]の事業の周知（一）[illegible]

山と積まれた 拔荷の贓品
運送人夫を一齊檢束

【開城】最近[illegible]鐵道輸送中の荷物又は[illegible]に[illegible]中の荷物を[illegible]の[illegible]に[illegible]入してその[illegible]するので、この對策として開城[illegible]では九月午後一時[illegible]人夫七十名につき一齊[illegible]に[illegible]たところ人夫山に[illegible]れるゴム靴、タオル、[illegible]、メリヤス類、靴下、[illegible]、セメント、[illegible]を[illegible]してゐる者十四名を[illegible]し目下[illegible]取調べ中

[illegible]うであつたが、[illegible]の調査したところによると左の通り、[illegible]本年の[illegible]は平年作に比し[illegible]分の[illegible]であるが、[illegible]の[illegible]と穀物の[illegible]なるため農家の[illegible]は[illegible]となつてゐる、即ち本道[illegible]は[illegible]不足及び[illegible]に因る[illegible]を[illegible]たるため作況不良にして[illegible]道農務課發表の九月二十日現在第一回[illegible]によれば七四八、七四〇石にして平年作に比し[illegible]である、[illegible]における本年[illegible]は三、一八五、二六[illegible]、その[illegible]價金見込[illegible]二、七〇二、二〇〇圓に[illegible]して[illegible]において[illegible]年に比し[illegible]したが、金融においては[illegible]した、同月中[illegible]より移入した[illegible]の[illegible]の[illegible]たつてゐる[illegible]ので月末[illegible]した。

[illegible]金においては道及び道[illegible]の一時[illegible]借入金[illegible]により[illegible]では[illegible]の[illegible]により[illegible]一[illegible]十二萬圓の大口[illegible]付資金約四十二萬圓の大口資金[illegible]動があつて[illegible]すこと多大なるものがある、同月末清州市内[illegible]及び金融組合の預金は合計四百五十萬四千圓、貸出は合計八百六十九萬七千圓で先月末に比し預金は十六萬六千圓、貸出は四十五萬四千圓それぞれ増加を示してゐる

自動車界も新體制

【清州】道路がよくなる程自動車事故が多くなる……[illegible]地[illegible]について[illegible]に[illegible]

最近交通事故の多いことは[illegible]

【春川】[illegible]の各校[illegible]

挺身勤勞報國隊
清州郡へ初の動員令

【清州】道の指令一本で動く各[illegible]の[illegible]に[illegible]された[illegible]は[illegible]ともいふべき[illegible]の[illegible]は何時でも大[illegible]に出動し得る[illegible]をして[illegible]るが、道では第一回目として[illegible]清州郡文義、[illegible]西、北二各面[illegible]五十名を本月中に[illegible]の[illegible]に出動させることになった、清州郡としては最初の動員令である

郡民體育會

【[illegible]】郡民體育會では去る六日午前九時[illegible]において[illegible]を[illegible]し[illegible]

木炭の消費は 採暖のみに限定
歸任の高橋課長談

【春川】東京で開催された全國道府縣[illegible]に[illegible]し、[illegible]對馬木炭の移入に關して交渉のため[illegible]した高橋[illegible]課長はこの程歸任したが、左の如く語る
[illegible]會議は去月廿四日から五日間開催せられ、[illegible]に於ける需要に[illegible]し、木材及び木炭の供給を如何にして[illegible]するや等の問題に就て[illegible]行はれたが[illegible]中木炭に就ては[illegible]の[illegible]なる配給の[illegible]が決定を見たやうな[illegible]で一般市民に[illegible]し不安を與へてゐるやうだつた、[illegible]に就ては色々な方法が講ぜられてゐるのであるが[illegible]難に[illegible]のためなかなく[illegible]行かないらしい、[illegible]の方面に於ては[illegible]を[illegible]用のみに限定し[illegible]は一切[illegible]を[illegible]用せしめ[illegible]に[illegible]して[illegible]の消費[illegible]により消費を極度に[illegible]せんとしてゐる。この點本道の如き[illegible]な[illegible]を以て[illegible]な需要に應せねばならぬところでは大いに考へて貰はねばならぬ、[illegible]炭の移入に[illegible]交渉したが[illegible]消費を[illegible]については各道[illegible]に決定してゐるため[illegible]上の[illegible]見込みがないやうである

フツパー教授
仁川で講演

【仁川】[illegible]ドイツ人フツパー氏を招いて十二日午後七時から[illegible]

仁川の敬老會
來月作興週間中に開催

【仁川】來る十一月中に[illegible]で「ドイツの[illegible]」と題して[illegible]講演會を開催する[illegible]まで[illegible]、[illegible]代[illegible]の[illegible]上の高齢者を調査の上、十一月十日に[illegible]ることになつてゐる

蔬菜王國の 建設に力瘤

【光州】[illegible]全南の[illegible]は[illegible]に[illegible]

廣葉たばこの栽培
本年二ケ所の試作に成功し 明年は全耕地に普及

【春川】[illegible]生産[illegible]に[illegible]である[illegible]春川出張所では[illegible]管内の春川、洪川[illegible]において本年も[illegible]二ケ所[illegible]に試作[illegible]た[illegible]

仁川局九月の業績

【仁川】仁川郵便局九月中の業績[illegible]

伊藤知事參列

【水原】伊藤京畿北知事は去る八日水原邑にて執行した[illegible]の[illegible]式に参列のため[illegible]午前十一時同[illegible]の上直ちに歸任した

米穀生產高の調査
是非協力してほしい
とかく誤解する農家に要望

【春川】江原道では[illegible]する[illegible]下米穀、[illegible]農四千[illegible]名を出動せしめ[illegible]作物の[illegible]に[illegible]なる調査を行つてゐるが、一般農家ではこの調査を種々と[illegible]ものと[illegible]もあり、[illegible]が[illegible]ある、道ではそのやうなことは[illegible]要から行つてゐるのであるから農民はよく[illegible]にも協力してほしいと[illegible]つてゐる
[illegible]品の[illegible]まで[illegible]が、[illegible]千四百四十三[illegible]一萬六千六十九[illegible]に比すれば二千四百四十五[illegible]五百四十四[illegible]

廢物利用更生展
第一高女で開催

【開城】第一高女では來る十七日同校講堂において[illegible]を開催[illegible]ことになつた

『默禱』を强調

【大田】[illegible]

家族手當は 二萬四千圓
農會の金額

【春川】お役人の[illegible]から十月から[illegible]を支給することになったが、[illegible]七十九名に及び[illegible]する[illegible]一千七百名、[illegible]本年度（十月から[illegible]年三月まで六ケ月間）に支給すべき[illegible]が二萬四百圓の[illegible]にのぼる

全鮮商議理事會議
きのふ開城府會議室に開幕
參加出席者五十餘名

【開城】第十回全鮮[illegible]商工會議所理事會は十一日から二日間開城で開催、會場は府會議室、參加者[illegible]名で主な日程は左の通り
【第一日】午前九時開會、府內視察[illegible]
【第二日】午前中にて[illegible]

鎭川の繭景氣

【鎭川】[illegible]郡では[illegible]

殘米高調査
來月一日一齊に實施

【清州】郡では[illegible]の[illegible]において[illegible]

幼稚園兒ら獻金

【仁川】[illegible]

人の動き

▲[illegible]

タクシー廢止

【春川】京[illegible]に[illegible]

シネマと演藝

▲[illegible]館【仁川】十日から上映[illegible]
▲東寶映畫劇場【仁川】[illegible]
▲愛館【仁川】十一、十二兩日[illegible]

胃腸病の新療法！

こんな症狀の方に ― 特に好適です

一、胃酸過多症で慢性的に酸つぱい液の出る人、胃壁が荒れてゐて胃部に灼熱感がある人、又は食後か空腹時に胃痛を伴ふ人。
一、慢性胃カタルは胃弱、胃下垂、胃擴張と殆んど同樣で、胃が張つたり食慾がなく、時に食慾があつても食べられない人。
一、慢性腸カタル、或は腸內異常醱酵で、絕えず下痢便、しぶり腹、雷鳴などがつゞくとか、また一日に五回も六回も下痢をして健康便は一ケ月に數回しかない人。
一、その外、酒、タバコとか、甘い物辛い物、脂ら物などが好きで、絕えず胃腸が惡くどうしても治らない人

胃腸病の原因

たえず慢性的に胃腸が惡く、いろ〱の手當をしても仲々治らないのは胃とか腸の粘膜にキズ（炎症、糜爛）ができてゐるばかりか、胃腸內に種々の有毒素、腐敗醱酵物が發生してゐるからです。
從つて慢性胃腸病で惱む人は、何よりも先づこれを治療することが先決問題であると言はれてきました。
最新の胃腸藥トモサンは、實にこの目的に作用を集中したのが新しい特長で…すなはち第一に被覆作用と言ひ、胃腸內壁の炎症、糜爛、潰瘍面をちやうど繃帶のやうに被覆して健康組織に回復させる作用――第二に吸着作用と言ひ、胃腸病に最も害のある胃腸內の有毒素と腐敗醱酵物を吸收し、さらに腸內に繁殖する種々の有害細菌を殺菌する作用です。

胃腸が働く

此の二つの作用は今までの胃腸藥とちがひ、胃腸內部を淸掃强化して胃腸の自活力を活潑にするのが特長ですから、永年の慢性胃腸病も之によつて病源的に回復を早め、後には藥の力を借らずとも、胃腸自身の力で三度の食物を消化し、その榮養分を吸收するやうになるのです。
最近トモサンが慢性胃腸病者に盛んに實用されてゐるのは、實に今までと違ふ此の新しい特長が認識を高めたからです

トモサン

輕症は十日分（七十錢）か一ケ月分（一圓五十錢）、重症は三ケ月分（三圓七十錢）が好適です。各地の藥店にあります。
トモサン說明書進呈
東京市日本橋區本町三丁目
販賣元　友田合資會社
電話日本橋（24）二一六〇・三一六二
振替・東京・一九三八
T.1053

朝鮮郵船定期

◎仁川より青島・上海への最捷路
[illegible]
◎北鮮・釜山より上海・青島行
[illegible]

日本海汽船出帆

[illegible]

朝鮮郵船株式會社
京城府[illegible]
代表電話（2）本局一九五一番

商業登記公告

[illegible]
咸興地方法院[illegible]驪州支廳

法人登記公告

[illegible]
咸興地方法院

商業登記公告

[illegible]
[illegible]居昌支廳

商業登記公告

[illegible]
京城地方法院洪川出張所

コドモのかぜねつに オイン

咳止め

中毒性なき鎭咳劑
ベルマシン

たんを祛り
呼吸を樂に
心臟を護る

▲感冒、肺炎のセキ
▲氣管支カタルの咳
▲喘息の切ない發作
▲小兒の苦しい百日咳
▲痰れ難いタンセキ

ベルマシンは舊來藥と異り、中毒性がなく心臟保護力を有し極めて安全に速効する理想の新鎭咳劑です
從つてかぜは勿論、一般たん咳、喘息、百日咳に全く安全で咳、發作の苦痛を除き、タンを祛り呼吸を樂にする常備藥として特に推奬！

執拗いセキにお試しあれ
價　五十錢ヨリ二圓迄　全國藥店にあり
發賣元　大阪 東京　丹平商會
N.V-4

御鳳輦・海上を渡御

瑞光輝かわきたる永興灣頭古式も床し

元山金刀比羅神社の秋祭

【元山】元山金刀比羅神社の大祭は十日……[illegible]

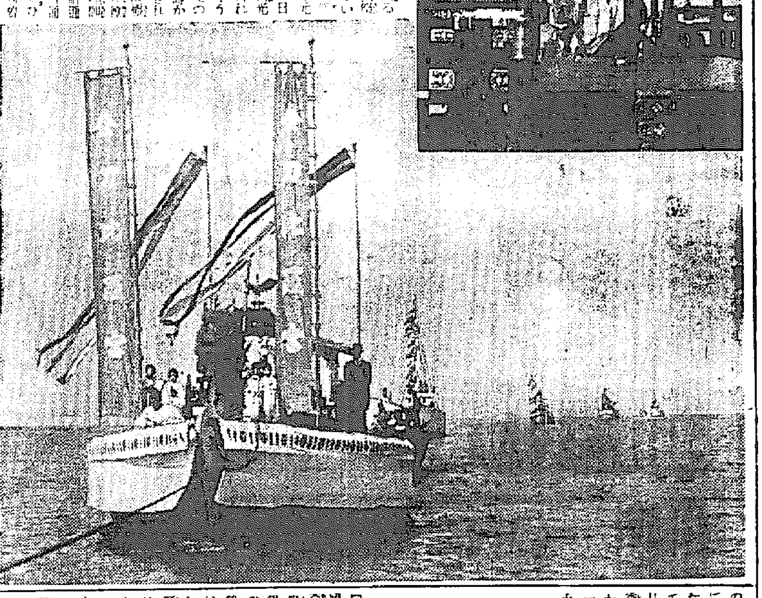

滿を持してこゝ二週間 鰮大群つひに見ゆ

百卅の機船巾着船一齊に出動

蜿蜒數里、長蛇の列

南下の鰮群續々隊伍を整へ 怒濤を捲いて沿岸へ

【清津】鰮漁期のため出漁を休止中の咸北機船巾着網船百三十隻は十日西水羅沖二十哩附近に鰮群見ゆとの報に接し、同組合では十日午後八時を期し統制出漁を解除、いよ〳〵一萬噸の水揚を目指し勇躍續々出漁を開始して漁場に殺到した……[illegible]

統制出漁本部を雄基へ

咸北機船巾着網組合では豫てより上り鰮の再漁を下り鰮で一擧に回收すべく諸般の準備を完了しつゝあるが、十日下り鰮の出現を見ると共に……統制出漁本部を十一日を期し清津から雄基に移し……[illegible]

大漁祈願祭最中に朗報

……[illegible]

水揚平均三萬噸は確實

……[illegible]

朝博聞奏曲（上）

"是非もう一度は……"

衆目の見るところみな同じ

新義州府會議員 上田稔氏

平北道會議員 永井炎鍾氏

新義州商工會議所理事 飯野正太郎氏

……[illegible]

チゲの殺人

無心の幼女さんだ奇禍

【釜山】……[illegible]

住宅難緩和へ 釜山にも委員會

【釜山】……[illegible]

醉ひすぎて

【釜山】……[illegible]

ラヂオ體操講習

江木さんを迎へて 十三日平壤四ケ所で開催

【平壤】ラヂオ體操のおなじみ……江木元アナウンサー……[illegible]

鑛業員打合せ會

【平壤】……[illegible]

連絡船輸送對策

早くも年末年始に備へて 内鮮滿の鐵道評定

【釜山】……[illegible]

合同慰靈祭

……[illegible]

經濟事犯判決

大邱で初の體刑

【大邱】……[illegible]

分秒も狂ひなし

興亞の新ダイヤ切替 釜鐵管内も全員徹宵

【釜山】……[illegible]

四十餘名の大窃盜團

キ魁ら捕る

【大邱】……[illegible]

必需品五十六點に公價

【平壤】……[illegible]

經濟委員會

……[illegible]

經濟講演會

【釜山】……[illegible]

咸南肝油米國へ

七萬罐の輸出手續

【咸興】……[illegible]

また電車禍

【釜山】……[illegible]

廢品代の獻金

【釜山】……[illegible]

魚粉、締粕の公定値

從來より十貫匁一圓廿五錢安

【清津】……[illegible]

全北道議缺員三名補選

【全州】……[illegible]

京大邱職紹強化

【京畿】……[illegible]

少年職業戰線異狀あり

斡旋の九割が退職

大邱職紹が原因探求のメス

【大邱】大邱職業紹介所では……[illegible]

逃げる筈さ

鞄の中に牛阿片

【安東】……[illegible]

理窟は同じ

古着と菊と

◇……[illegible]【全州】

六〇六號と水銀劑 コロイゲン錠

……[illegible]

原澤水銀研究所

財團法人 理化學研究所製品

增血

病後・産後 手術後等の 貧血に…

理研レバー

成分濃厚なる 一新肝臟製劑

牛肝臟より抽出の造血・血殖成分及榮養質を含有し赤血球及血殖素を増殖し上記貧血各症を迅かに回復す

總代理店 株式會社 玉置商店 東京・大阪

胃腸疾患

結核に……

腺病體質に……

ビタミンB2複合體

の缺乏が右記諸病の誘因をなす事は、既に醫家の常識であつて、これらの疾病に對して近來、好んでV・B2劑が投與せられつゝある。

牛肝臟及米糠より

抽出したる濃厚なるフラビン並にB2以下のB2群を豊富に含有し、且つ消化吸收頁好なる理研ビタス錠は、衰弱せる胃腸に負擔を與へず、恙なく胃腸の諸障碍を速かに復せしめ、更に結核菌の毒作用を抑止して、その自然治癒力を旺盛ならしむ。

總代理店 株式會社 玉置商店 東京・大阪 藥店にあり

理研ビタス錠

京城總發賣元 新井藥房

財團法人 理化學研究所製品

賣住宅地

りん病と淋疾 短期滅菌法無代

花柳病專門

別府温泉藥 百湯社

電話賣買は 康國商會

皮膚泌尿性病科

婦人科 産科 橋本吉藏

鰹節・鯖節 マル山商會

京日案内

雇入 タイピスト オモ 女子 仲居 女店員 求ム 大猫 賣家 責任

特別案内

醫師求職 片渕醫院 採用 石田福市 タイピスト採用 日本油脂 借家アパート 三井物産 記者外務員採用 交通日日新聞 タイピスト募集 鐘紡朝鮮出張所 募集 おたふく綿株式 青年社員を求む 日興社朝鮮工場 タイピスト求ム 日本バルカー 賣家 人力車夫募集 朝鮮殖産庶務課 募集 丸善京城支店 譲る 大橋駒三郎 理髪 借家 貸家 家交

紀元二六〇〇年 始政三十周年 朝鮮大博覽會記念

二十有九年の研究歴史を有し實驗を重ねたる

フケ・カユミ・薄毛・禿頭・白毛・無毛性につけて精神爽快活動力增進

養毛液 ノーボールド

鎌田富太郎先生

醫師從五位 京都府立伏見病院長 伏見桃山理髮學校講師 京都府醫務長 鎌田醫院 京都府衛生技師

醫師 鎌田富太郎 當七拾歲

京都市伏見區南濱町貳百五拾七番地

證明書

養毛液「ノーボールド」ノ効果ニ就イテノ證明書

私儀昭和十年十一月十七日ヨリ頭頂部(百天部)ノ禿髮ニ對シテノ毛生ト、全頭部ノ白髮ヲ黑クスル目的トヲ以テ「ノーボールド」ヲ塗布シ始メ昭和十一年八月ニ至リ前記年齡ノ所謂老人性禿頭ニ毛生シ老人性白髮ハ黑キ毛髮トナリ既ニ初期ノ目的ヲ貫徹スルヲ得タルハ、實ニ「ノーボールド」ノ効果偉大ナル事ヲ立證スルニ吝ナラズ

右證明候也

昭和十二年十月十九日

右 鎌田富太郎 ㊞

◎京都府立病院長京都府技師醫師鎌田富太郎先生證明書(拔萃)ノーボールド液は養毛液として他に比を見ざる優秀なるものたる事は疑ふの餘地がありません。確かに病原を驅除し毛囊機能を刺戟し毛根組織の榮養の改善を來たし目的を貫徹するを得るものと愚考す。(治驗の經過と證明は略す。御入用の方は本舗に御請求下さい呈上いたします)

ノーハート(醫藥部外品)

證明書

西洋藥物研究所製造ノ醫藥部外品「ノーハート」ヲ醫療用トシテ實驗セシ效果ニ就

本劑ハ組織細胞ニ活力ヲ與ヘ治癒能力ヲ增進セシメテ細胞ノ再生機能ヲ旺盛ニシ損傷ヲ治癒セシム。

火傷。切傷。其他ノ傷。疔。瘍。瘡。打撲傷。凍傷。皮膚ノ龜裂。凍瘡。腫ノ傷及腫物。白帶下。腋窩癌傷。蟲虫螫傷等ニ對スル效顯著ナリ特ニ火傷及切傷ニハ疼痛輕減ニシテ癒痕ヲモ止メズ其効果偉大ナルニ驚歎セリ

右證明候也

昭和十四年五月十七日

京都市伏見區南濱町貳百五拾七番地

醫師 鎌田富太郎 ㊞

ヘルスキンとヘルスキン美顔水(醫藥部外品)

證明書

西洋藥物研究所製造ノ醫藥部外品「ヘルスキン」ヲ美容ノ目的ニ實驗セシ結果ニ就テ

一、「ヘルスキン」ヲ連用スル時ハ「ニキビ」「吹出物」ヲ防止シ「シミ」「ソバカス」ヲ除去シ「シワ」ヲ消失シ皮膚ノ光澤ヲ增スベシ「ヘルスキン」ノ作用ヲ説明スレバ皮膚内ノ分泌物及ビ不潔物質ノ洗滌ハ細胞ノ榮養ヲ助長ス然ルニ本品ヲ鍛ク塗擦スル時ハ皮膚組織中ニ浸入シテ之等不用物質ヲ除ヲ排出ヲ促スモノト思考ス又化粧的酒醉作用ノミニ止ラズ皮膚組織内ニ浸透シ衰退セル細胞ニ活力ヲ與ヘ其生活機能ヲ增進シ、色素沈着ヲ消シ「シミ」「ソバカス」ヲ除去シ弱力ヲ強化シテ「シワ」ヲ消失シ皮膚ノ光澤ヲ增スモノナラン

一、「ヘルスキン」ハ之ヲ軟膏狀ニ製シタル美容ノ的藥品又ハ低溫脂肪分皆藥物等ニ見ル不快ナル皮膚ノ「荒レ」「カブレ」等ヲ起ス事ナシ「ヘルスキン」ノ美化作用ハ美容料トシテ理想的ナルモノト認ム「ヘルスキン」ノ美容作用ハ「ヘルスキン美顔水」ノ併用ニヨリテ一層其効果ヲ增スモノトス

右證明候也

昭和十四年十二月二十一日

神戸市神戸區山本通三丁目七番屋敷

神戸市技師 醫學博士 守屋千代野 ㊞

▲全國一流藥局、理髮館、美容院、化粧品店に在り

▲實驗報告贈呈

○効果おそきとき又は使用上の疑義の點は製造本舗に御申越し下さい

○ヘルスキン美顔術、ノーハート洗髮術の順次御入用の方には呈上いたします

神戸市神戸區北野町四丁目一二一番屋敷

製造本舗 南洋藥物研究所

振替貯金口座大阪四七五〇六番 電話神戸二〇三八番

南洋藥物研究所 朝鮮總代理店

藤田悌三郎藥舖

釜山府辨天町一丁目

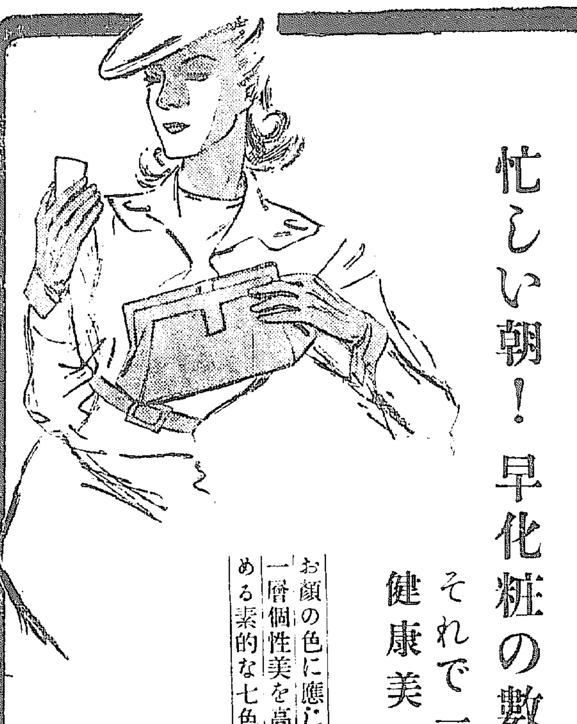

忙しい朝! 早化粧の數分間!

それで一日中新鮮な健康美に輝きます

お顔の色に應じ一層個性美を高める素的な七色

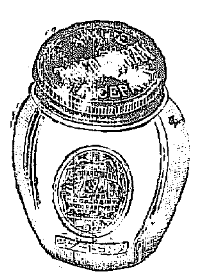

鳳鳥メール本舗 株式會社 宇野達之助商會(東京・大阪)

タンゴ ドーランン

東洋第一品(國策兎毛アンゴラ製品) 專賣特許

鷹印のファーベロア(アンゴラ100%)

高級ファー中折
高級ウール中折
ファー及ウール中山
其他各種帽子一切

(全國百貨店・一流専門店ニテ販賣)

大阪市北區堂島中通六

株式會社 高橋製帽所

TAKABOW

結核

療病不安の解消

藥理學的根據の確立

科學的の 療法劑

ネオ ハリツモン コメツト

【文獻送呈】

劃期的創製を誇る本劑の作用は結核惡化の根源となるべき自律神經機能の障害並に中間代謝の酸化不全を矯正し病勢を頓挫好轉せしむると共に虛弱体質を改組し微熱、盜汗を消退し食慾を適確に亢進せしむるの卓效を奏す。

結核性疾患・肋膜膜炎
虛弱体質・腺病質兒童

に對する最も合理的にして治療と榮養を兼ねたる本邦嚆矢の特殊酵素群注射劑!

適應症

肺結核、肺浸潤、肺尖加答兒
肋膜膜炎、眼結核、腸結核、
膀胱結核、慢性濕疹、小兒腺
病質、一般虛弱体質、榮養及
食慾增進等に卓効あり

包裝 皮下用 各一〇管入、三〇管入アリ 一・〇cc 一・五cc 二・〇cc

大學・陸海軍・滿鐵其他各官公私病院の御採用品

大阪市東區今橋二丁目

株式會社 黑田藥品商會

東京市本町三丁目 支店

NISSEN

純正二基劑による 治療の的確性

—理想的二基劑—

藥劑は化學的純度の高き事を條件とする事論を俟たない。特に化學療法劑にあつては同一組成のものでも其の純粹度に依り効果は左右される。ポレオンの如く分子構造の複雜なる新藥にあつては一層その條件が要求される。

ポレオンは精密なる技術を以て完備せる設備を用ひ原料的に一貫せる立場にあつて完成された純正化學療法劑である

ポレオンは二箇のスルホンアミド基を有する純正無比の製劑で其の作用は内服に依り血液、体組織迄浸透して之に抗菌性、殺菌性を賦與するにあり。

從來求めて得られざりし淋疾の化學療法に劃期的飛躍を齎らせると同時に連鎖狀球菌、葡萄狀球菌に起因する化膿性疾患にも如上の藥理作用に依り速かに奏効する。

適應症

淋疾と化膿性疾患
△淋疾(急性、慢性)及び其合併症一般
腎盂炎、膀胱炎
△淋毒性子宮頸管加答兒、其他子宮附屬器炎、子宮内膜炎
△扁桃腺炎、中耳炎、蓄膿症、齒槽膿漏
△丹毒、敗血症、蟲様突起炎△疔

ポレオン錠

定價 二〇錠 一〇〇錠 (價格) 一九

元賣 株式會社 相畑商店 大阪市東區道修町二丁目 東京市日本橋區本町二丁目

製造元 日本染料製造株式會社 大阪市此花區春日出町

全國藥店藥局百貨店に有り

PEL-MEL ペルメル 特許專賣備前

日本 始祖

金鳥 蚊取線香

キンチヨール 金鳥滅蠅粉藥

雞冠蚊香 雞冠臭蟲藥

家庭靈藥 ペルメル

大阪市西區土佐堀三丁目

大日本除蟲菊株式會社

見よ・大朝博の指導性

興隆東亞の原動力、

鮮滿支商工會議所理事會と 黄海經濟聯盟總會 二大會合を吸引

飾ろこ

黄海を

獨創性

錄音 されて行くんだね

見直す"朝博"

大野總監の丹念ぶり

悠々

從斗

重役の濫費に鐵槌

會社の手當制限・朝鮮でも實施

紋付羽織を脱ぐ

東券番でも新體制

日華電信爲替

物凄く激增

燃料配給

"冬の陣"固し

『大丈夫だ』と本府の太鼓判

木炭

石炭

新

今昔

質屋さん蘇生す

纖維品、眞鍮類の販禁解放に

力強くも再出發

華北代表決まる

明十三日 朝博大福引

◇當日有料入場者（高價者を除く）先着三萬名に福引券贈呈いたします

◇福引袋内の等別記入の札に依り賞品引替場所にて賞品をお渡しいたします

◇賞品引替所は六等迄は國歷史館横、七等は始政記念館横各特設場

賞品

一等	牛、馬、ラクダ	五本
二等	羊、豚	十本
三等	反物、洋傘、シャツ、時計類	五十本

以下六等まで數千本、七等ニッサン洗濯石鹸、[illegible]全部

空籤なし

朝鮮大博覽會

"健康半島"の讚歌

けふぞ朝鮮神宮奉贊體育大會

榮光輝く繪卷開かる

金子記者喪の凱旋

戰友、令弟に護られて自宅へ

【寫眞＝近子君の無言の凱旋＝京城驛にて】

汽動車正面衝突

十八名重輕傷す

きのふ新興鐵道の椿事

京城臨時競馬

第二日成績

▼第一ア系抽千八百米六頭 コウカク（打越）二馬身2セイ ショウ（中野）半馬身3ヂチユ オー（森）[illegible]

南總督

彫刻展へ

"防空"を討議

【内外地連絡會議＝一日繰延べ】

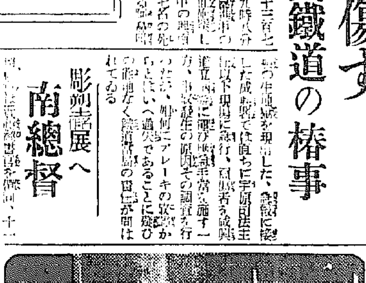

研究

交換

朝博團體入場

（十月十一日）

朝博寫眞の賞品授與式

賞金を献金

けふの天氣

晴れ一時曇り

急特題話

灘波淸人氏

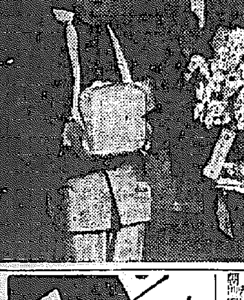

片刃 五枚包 丸善 京城

日本火災 支部 京城府南大門通五丁目 電話本局三九八五番
營業種目 火災 森林 海上 傷害 運送 航空 自動車 信用保險

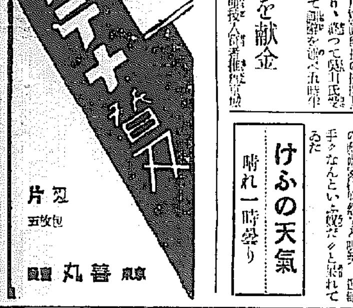

各種レール 特許チルド車輪
客車、貨車、蒸氣機關車、ガソリン機關車
轉轍器、轍叉、轉車臺
其他鐵道、鑛山土木用諸機械一式
株式會社 岩崎レール商會
東京市京橋區築地四丁目 本店
東京市深川區月島東河岸通十丁目 月島工場
埼玉縣川口市榮町三丁目 川口工場

一、メルボン電氣熔接棒 鑄物・高張・火造・軟鋼用
一、瓦斯熔接棒 軟鋼線・鑄鐵線・特殊線
一、電氣・瓦斯用機械並器具
丸一商店京城支店
京城府京町七番地
本店 大阪市東區淡路町

◎創業三十周年記念特別提供◎
新發明!!高級ロンチン萬年筆
◎特約販賣店大募集カタログ進呈
大阪市住吉區天神之森町二 山口治製作所

よい職業 前途益々有望
日本割箸工業所
東京市淺草區栄久町一八

日本一の燃料が七割節約出來ます ロンソコヒサア
金山大橋通 組五工業商會

昭和紙工營業所

國策に添ふ有利な新職業 紙紐製造業を奬む

どんぐり
滋味ある研究の結果簡單手輕に小麥粉代用となる完成公益のため秘傳を開放す
法を郵券封入申込め規定書送る
食料化學研究所

毛生藥
和田愛信

トウサン ボクニ タリコノ オネダリ

覺化病院 内科 小兒科 古城忠治

性病科 皮膚泌尿

ヨット鉛筆 東亞之名品

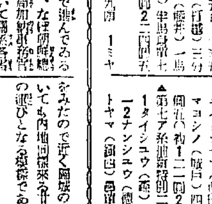

桃屋の桃の話

昭和十六年用 土木日記 機械日記
定價各一圓二十錢 ポケット型 送料十三錢
好評! 增刷不能
鐵道出版局

新興商品の一日【五】

我家の生活新體制　夕飯支度の巻

美味しい御飯は土釜で

一日の買物を終へて、一寸落ついて頂く夕飯の支度、心をこめた[illegible]

（ハンド）バッグは[illegible]

（包装紙）[illegible]

品があり、ス・フのものは汚れた時も手輕になつてゐます

今日一日の御飯に炊く夕飯は土釜で炊いた御飯にすき焼とします。土釜は一升炊き位までは大丈夫です[illegible]

夕餉の後片づけをすんで、家中の者が[illegible]（おはり）

家庭メモ

地方によつて蝗を食べるところと、全然顧みないところとありますが、蝗の成分がいかに豊富に富んでゐることかを知れば、いくらでも[illegible]

榮養のある蝗　佃煮、天ぷらに

蝗は乾燥してしまつても、蛋白質二五%、脂肪一・九%、水化物一・三%、灰分二[illegible]

で、蛋白質の多いこと驚くばかりです。その外ビタミンAを多く含み、アルカリもあつて栄養食品としては恰好のものです。蝗を食べるには佃煮にしてよく、天ぷらにすると一種の風味があつて美味しいものになります

淑女座談（11）

自粛は女同志　氣附いた時に注意する

【寺田】京城であなた方同志で話が纏まつたことがありますか

【渡部】卅七、八歳と思ひます

【寺田】モジャモジャ問題が起つてお集りなつたことがございますか

【寺田】やがて出來るわけですか

【羽根】それは前に寄つた時に話して聞きました

【寺田】パーマネントのことは大[illegible]

【寺田】どうしてもからうして[illegible]

【渡部】名前は申し上げませんが[illegible]

秋の風情

野菊とすゝき

[illegible]

催しものだより

◇三越

[illegible]

花嫁スピード美容（下）

顔剃りと眉の手入れ

第四日……顔剃り

第一日に[illegible]

第五日……洗髪

オリーヴ油で洗め、地肌に十分すり込み、タオルを巻いて蒸します。十分か十五分おいてから石鹸で洗ひます。よく乾かしましたら[illegible]

第六日……顔剃

眉のかゝらない毛は抜いた方がよろしいのです。コールドクリームをつけ、剃刀を溶かしたお湯で湿め、生えてゐる方向に毛抜を挟んで抜けば痛くありません。抜いた後はキュッくと押へて置きます。剃つた後はヴァニシングに化粧水を混ぜて擦り込んでおきます

第七日……

愈々當日、これだけの準備をしてから式典のお化粧をなさればそれこそ處女の美しい花嫁姿が出來上るでせう（山本鈴子）

沙魚のやき方

十月は沙魚の最好期で味もよく一般に釣れます。時には東一束と獲れることがありますからその料理法を覚えておくと便利です。

沙魚は腸をぬき串にさしてから少時天日に乾かしてから焼くとくつかず形がくずれません。焼くときはこんろなら中火で、かまどのあるところでなら御飯を炊いたあとの残り火を利用して火鉢を廃して魚串を並べて焼きます。それを更に天日によく乾かしますと何時までも貯蔵が出來ます。その際に形をこはさないやうにすることがこつです

毒茸は刺戟性味

肩ぐにわれるものは無毒ではなく、多くの毒茸は美しい色をしてゐますが一見して見分けることは困難です。

次に採取して來た茸を天日に乾すと有毒茸は變色しますが、無毒茸は變色しません。また有毒茸は多く濕地に生じ、無毒茸は乾燥地に多く生えてゐて、すこし嚙んでみて舌に刺戟のないのが無毒茸です。しかしこの鑑別はなかく難かしく迷ふことがあり、少しでも疑ひのあるきのこは食べぬことが一番安全です（京城中央青果市場調べ）

秋の山に採取した茸

こんなのは有毒

秋るたけで松茸、初茸の香り[illegible]

茸の鑑別法

さて茸の鑑別法と一口に云つても、これがまた大分複雑で[illegible]

食用茸と云はれてゐるのはヤナギタケ、アセタケ、タマゴタケの[illegible]、ハツタケ、アイタケ、シヤンピニオンのやうな食用茸は[illegible]

この際に一見しただけではりつぱり鑑別のつかぬ茸でも大概の所、茸の柄の下部より傘の上部まで[illegible]

世紀の除夜【14】

北村小松（作）　都竹伸一（畫）

苦杯（三）

――それを想ひ出すだけで、既につけてゐた方の頬に、あの夜と同じやうな、熱い涙が一とすぢ流れたのに、母は、ハツと氣がついたのだ。

夜は、靜かで、家の中も靜まりかへつてゐた。

[illegible]

蹄の音が、胸に響ふ。すると、[illegible]

――あの羽織には、膝の個所、母の涙のしみが殘つてゐるかも知れない。

母はつかはず[illegible]

今度、ヨーロッパで戦禍が渦まいて[illegible]

時を告げた。

本社特選　花形七段陣指導置き碁

第九回

七段　木谷　實
二子　二段　瀬尾　壽

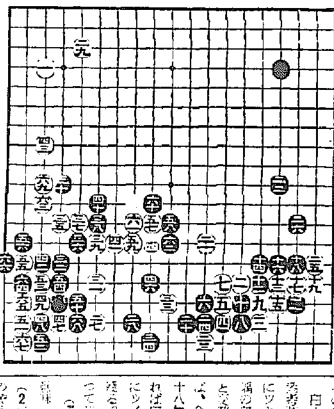

宏大な黒の作戦

左下隅にデリケートな交換

評解　七段　木谷實

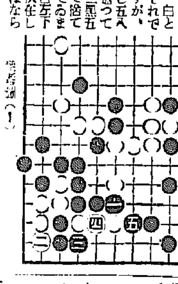

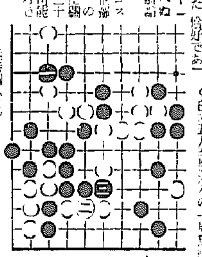

[illegible]

ラヂオ　JODK

朝の部　十二日（土）

第一放送

午前六・二〇　ニュース
六・三〇（東）支那現代文講座　岩村成允
七・〇〇（京）時報
七・〇一（京）朝の修養
七・二〇（城）講話（三）
七・四〇（城）天氣豫報　體操（レコード）
九・〇〇（東）大政翼賛會發會式實況―首相官邸より中繼―
九・二〇（城）氣象通報（實況中止）

晝の部

正午（東）時報、今日のお知らせ
午後〇・〇五（城）第十六回朝鮮神宮大祭式實況―京城運動場より中繼―
一・二〇（城）ニュース
一・二〇（東）家庭の時間
二・〇〇（東）ラヂオ劇

夜の部

六・〇〇（大）兒童劇
六・二五（東）ニュース
六・四五（東）時局講演　始政三十年の朝鮮交通に就て　山田新十郎
七・〇〇　ニュース・天氣豫報
七・二〇（大）國民歌謠（一）日本婦人の歌
（管絃）JOBK（甲奏）

第二放送

午後〇・〇五　ヴァイオリン獨奏
二・〇〇　朝鮮語講座
六・〇〇（大）兒童劇
七・〇〇　講演
八・〇〇　放送小品
九・二〇（城）氣象通報

あすのきゝもの　十三日（日）

午前七・〇一（城）日曜講話
八・二〇（城）紀元二千六百年奉祝　朝鮮神宮大祭
九・〇〇（東）大政翼賛會發會式實況
九・二〇（城）管絃樂
九・四〇（城）曲「君主」ローレンドウ作曲
（二）ガボット（三）ユーモレスク（四）沙漠の隊商（五）太平洋行進曲（六）オッフェンバックの舟歌

本紙獨占　全高段者總動員　東西對抗大棋戰

大和久五段二局勝三局目

第六回

先手　六段　△　松下　力
後手　五段　▲　大和久　彪

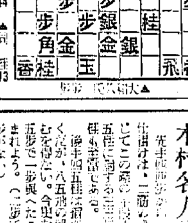

攻撃矢繼早！

解説　八段　坂口允彦

三二桂と跳ねて、ホッとした松下君に對し大和久五段、更に追求の手を緩めず本日の第一手を以て、四四歩と取り込む。[illegible]

木村名人講評

先手西軍の松下六段の[illegible]

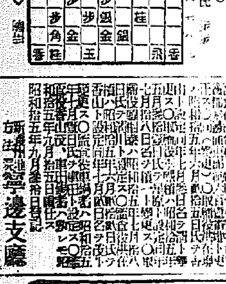

特別講演　始政三十年間の交通に就て

山田新十郎

明治四十三年日韓併合[illegible]

新刊紹介

▲「わしが國さ」（伊藤[illegible]）

[illegible]

商業登記公告

大山地方法院

鳥致院出張所

[illegible]

急性・慢性淋疾
耳中炎・面疱に
四基十一基一
ズルフォンアミド劑
アスタフィール
錠
東京 銀座 資生堂

あらゆる化膿症に投與されよ
リブロントン
錠
（全國各藥店にあり）
二〇錠入　五〇錠入
急・慢性淋疾　腎盂炎　關節炎　膀胱炎　産褥熱　婦人科諸疾患　各化膿性疾患　中耳炎　扁桃腺炎　敗血症　齒槽膿漏　丹毒・面疔　面皰・腫物　歩瘡
LIBRONTON　日本藥品　最高規格純正二基スルフォンアミド
LIBRONTON　内服一短期一奏効一最新化學療法劑